

A hand is shown holding a puzzle that forms the map of Romania. The puzzle pieces are in various colors (red, yellow, green, blue). Surrounding the map are several colorful human figures (purple, green, yellow, brown) and several white puzzle pieces. The background is a bright, sunny sky with a lens flare effect. The foreground shows a field of green grass.

**Asociatia “Raza de Speranta in
Interventia si Terapia
Tulburarilor din Spectru Autist”
Brasov**

Despre noi



Asociația “Raza de Speranță” a fost fondată în anul 2012 în urma experienței personale a unor părinți, puternic motivați în lupta pentru a-și salva copiii din autism.

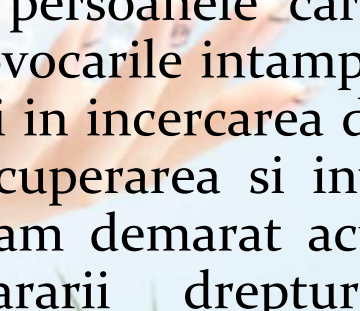

Impulsionați de perspectivele sumbre, dar motivați de persoanele care ne-au susținut și de provocările întâmpinate în calitate de părinți în încercarea de a găsi soluții pentru recuperarea și integrarea propriilor copii, am demarat activitatea în scopul apărării drepturilor și intereselor copiilor cu tulburare din spectrul autist și a familiilor acestora.



Viziunea noastra

"Da-i o sansa!"

- copiii au si merita sansa la recuperare si integrare sociala si parintii acestora merita sprijin in lupta lor.

Copilul cu TSA are dreptul la o viata normala:

- acces liber si egal la orice forma de educatie indiferent de varsta,
- diagnosticarea precoce, corecta si responsabila;
- recuperare si integrare;
- accesul la servicii si programe disponibile necesare castigarii independentei si autonomiei

Misiunea noastră

- de a susține și facilita serviciile specializate integrate de sănătate, educație și sociale, care vizează identificarea precoce, tratamentul, recuperarea, ameliorarea calității vieții și integrarea socială a persoanelor diagnosticate cu tulburări din spectrul autist prin serviciile oferite de furnizori de servicii medicale din unități sanitare publice sau private (medici specialiști în psihiatrie pediatrică, psihologi clinicieni, psihoterapeuți, psihopedagogi, logopezi, kinetoterapeuți, educatori și asistenți sociali) în cadrul Asociației;
- de a susține și facilita serviciile specializate de formare în psihoterapia tulburărilor de spectru autist a specialiștilor și voluntarilor (formare în intervenții specializate în tulburări din spectrul autist și de formare continuă, de scurtă durată, de specializare în tulburări din spectrul autist) în conformitate cu normele legale;
- de a susține și facilita procesul de integrare școlară și socială a persoanelor cu tulburare de spectru autist.

Obiectivele noastre

- Creșterea gradului de conștientizare a autismului în rândul populației și Informarea cât mai clară atât despre ceea ce înseamnă tulburările din spectrul autist cât și despre metodele de terapie adecvate și aplicarea lor
- Facilitarea accesului la diagnostic și evaluare corectă și cât mai de timpuriu posibil și susținerea permanentă a programelor de diagnostic precoce
- Asigurarea intervenției timpurii prin includerea copilului cu autism în program terapeutic personalizat, singura șansă la integrare lor în societate
- Sprijinirea integrării adecvate în învățământ prin pregătirea însoțitorului/shadow și a cadrelor didactice, precum și susținerea acțiunilor menite a crește vizibilitatea acestora

Obiectivele noastre

- 
- A hand is shown holding a puzzle map of Romania. The map is composed of colorful puzzle pieces in shades of red, yellow, green, and blue. Surrounding the map are several colorful human figures in various colors (purple, blue, green, yellow, orange, brown, purple) holding hands in a circle. The background is a soft, light blue sky with white puzzle pieces scattered around. The bottom of the image shows a field of green grass.
- Promovarea in beneficiul copiilor cu TSA a tuturor tipurilor de actiuni, prin cooperarea dintre membrii asociatiei, parinti si specialisti
 - Acordarea suportului familiei copilului autist prin sustinerea de workshopuri si consiliere
 - Strangerea de fonduri pentru sustinerea interventiei timpurii a copiilor si pentru programele de dezvoltare vocationala a acestora.

Activitatea noastră



Activitatea Asociației s-a extins permanent, astfel ca echipa Asociației este implicată în mai multe proiecte care au drept scop susținerea, evaluarea, diagnosticarea și recuperarea copiilor care suferă de tulburări din spectrul autismului și a familiilor acestora.

Implicare sociala

- Campania “**Da-i o sansa!**” - *Campanie de constientizare si informare a tulburarilor din spectrul autist si necesitatea diagnosticarii la o varsta precoce,*
- In parteneriat cu Serviciul Public Administrare Crese Brasov
 - **Ce-am vizat?**
- *identificarea si evaluarea precoce a manifestarilor tulburarilor din spectru autist,*
- *informare si constientizare parintilor prin work-shopuri gratuite in proiectul “Scoala Parintilor” derulat de partenerul nostru,*
- *aplicarea testului CHAT*(18 luni)*

Da-i o sansa!
O campanie de informare si constientizare a Asociatiei Raza de Speranta Brasov

DA-I O SANSA!

Daca, copilul tau...

Pana la 12 luni:

- ✓ nu gangureste, nu arata si nu utilizeaza gesturi pentru a-si face cunoscute dorintele
- ✓ nu exprima bucurie la aparitia parintilor

Pana la 18 luni:

- ✓ nu pronunta nici un cuvint cu sens
- ✓ nu imita spontan sau la cerere copiii sau adultii
- ✓ nu arata cu degetul ce doreste, ce-l intereseaza sau ce-l surprinde
- ✓ nu se joaca "cucu-bau", "de-a prinslea"
- ✓ nu observa lumea din jur si nu este interesat de jocul altor copii

Pana la 24 luni:

- ✓ nu pronunta propozitii simple-2 cuvinte-in mod spontan
- ✓ pare ca nu aude si nu raspunde la nume
- ✓ nu priveste in ochi
- ✓ nu arata obiecte uzuale din mediu
- ✓ pare ca nu stie sa se joace cu jucariile: le alinaza, le baga in gura, le arunca etc, prefera obiecte in locul jucariilor
- ✓ are miscari si posturi repetitive ale corpului (flutura mainile, merge pe varfuri, se leagana etc)
- ✓ are comportamente ciudate, neobisnuite: tipa, rade nejustificat, se loveste, are miscari repetitive cu obiecte, urca si coboara scari etc
- ✓ si-a pierdut abilitatilor de limbaj sau a celor de relatiecare la orice varsta

Mergi la medicul de familie sau pediatru si cere trimitere catre un medic psihiatru!

Medicul psihiatru ii poate pune diagnosticul corect copilului tau!

Cu diagnosticul de la medicul psihiatru, vino la noi si impreuna cu specialisti si familia vom propune un plan de interventie.

Cum ne gasiti?

Brasov
Str.Albatestului nr.3, ap.4
Contact
Diana Nita:
0744 046466
Mikaela Puscasu:
0744 836376

razadesperanta.brasov@gmail.com
https://www.facebook.com/RazaDeSperantaBrasov

Implicare sociala

- Campania “**Da-i o sansa!**” – *Integrarea copilului cu TSA in invatamantul prescolar*
- In parteneriat cu Asociatia Educatoarelor din Romania
 - **Ce-am vizat?**
- Integrarea copiilor cu TSA in invatamantul prescolar
- Formarea si in formarea cadrelor didactice-partener strategic

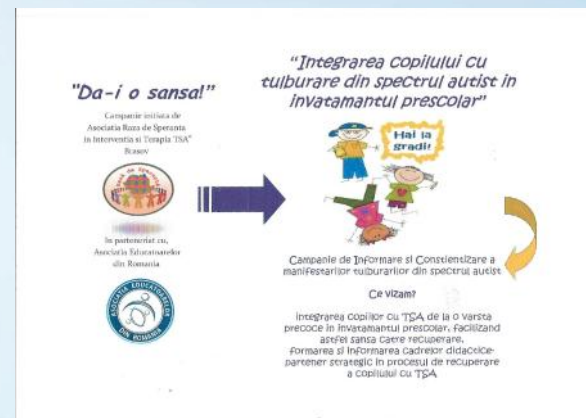

Implicare sociala

Am demarat campaniile media si TV, vizand :

- campanii de constientizare si informare – in vederea depistarii manifestarilor precoce si cresterea accesibilitatii evaluarii acestor copii;
- sensibilizarea opiniei publice pentru sprijinirea cazurilor sociale a apartinatorilor copiilor cu TSA
- Strangerea de fonduri pentru sustinerea programelor de interventie



Am demaract campaniile de formare a psihopedagogilor, terapeutilor, voluntarilor



Program de formare pentru calificarea

Pedagog de recuperare în AUTISM

autorizat de Ministerul Muncii și Ministerul Educației prin CNFPA și acreditat de Colegiul Psihologilor din România

24 mai - 16 iunie 2013
Brașov



Programul cuprinde 65 de ore de formare (teorie și practică). Taxa este de 300 lei (incl. materiale). Contact: Daniela Hăgi, tel. 0745046468 sau: raspuns@psa.ro, info@psa.ro, d.hagimaria@psa.ro

Centru pentru resurse educationale si terapeutice “ Raza de Speranta”

- Demararea proiectului,

